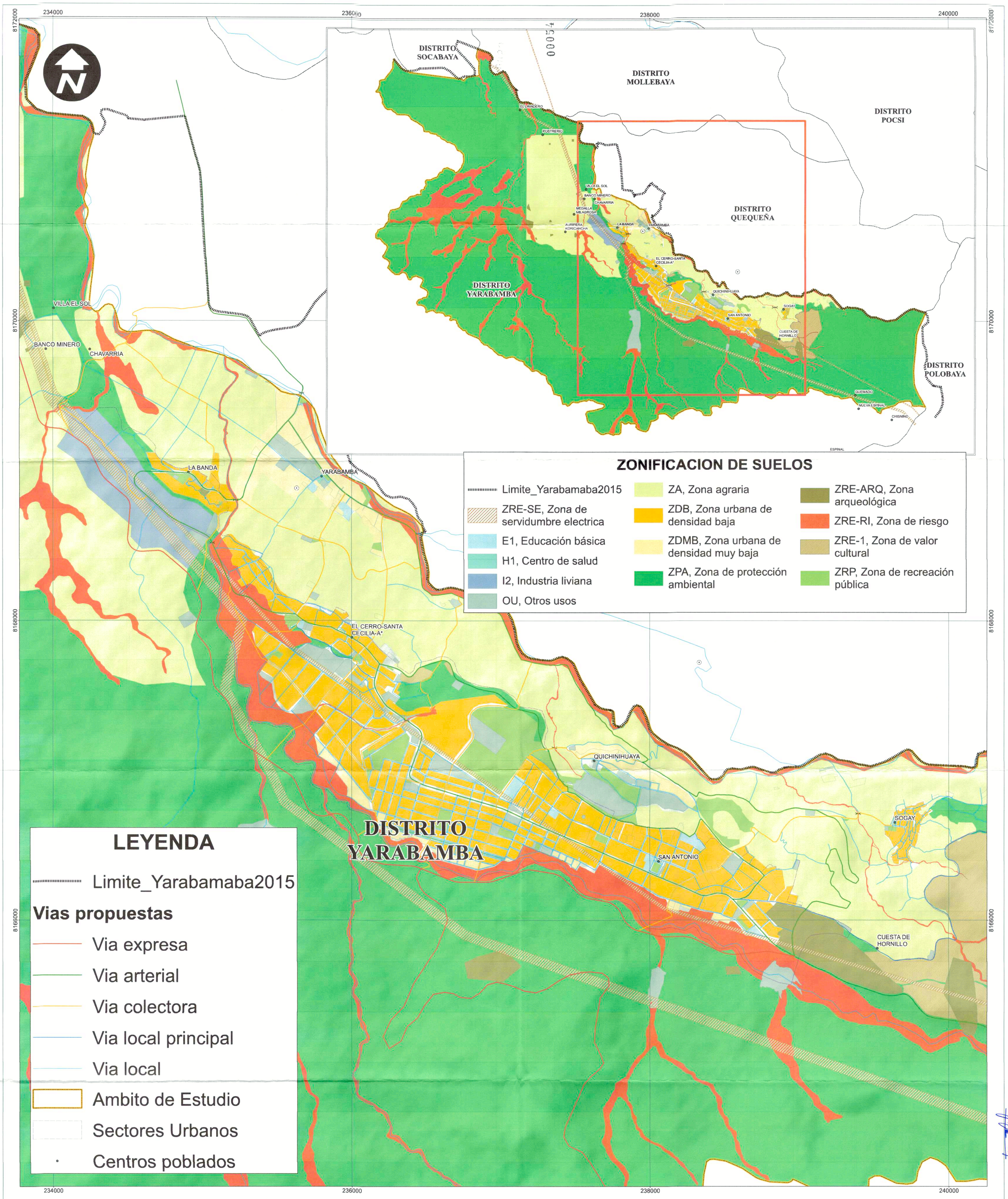

MAPA DE UBICACIÓN

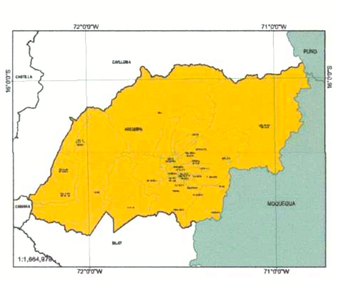

SIGNOS CONVENCIONALES

Límites Administrativos
- Límite Provincial
- Límite Distrital

Hidrografía
- Río
- Quebrada Perenne
- Quebrada Intermitente
- Quebrada Seco
- Canal Vía

Curvas de Nivel
- Curva Indice
- Curva Intermedia

Red Vial
- Red Nacional
- Red Departamental
- Red Vecinal
- Puente

Centros Poblados
- Capital Distrital
- Centros Poblados

Espacio Urbano - rural
- Manzanas
- Predios Rurales

ESCALA GRÁFICA

0 0.15 0.3 0.6 0.9 1.2 Km

LINEAMIENTOS PARA EL DESARROLLO URBANO DEL DISTRITO DE YARABAMBA

Yarabamba

COORDINADOR TÉCNICO:
Municipalidad distrital de Yarabamba
Proyecto Catastro

SUPERVISOR TÉCNICO:
Municipalidad distrital de Yarabamba

ELABORADO POR:
Equipo Técnico

UBICACIÓN:
Región (Departamento) : AREQUIPA
Provincia : AREQUIPA
Distrito : YARABAMBA

FUENTE:
-Municipalidad Distrital de Yarabamba, 2025
-Instituto Geográfico Nacional - IGN, 2017
-Autoridad Nacional del Agua - ANA, 2023
-Ministerio de Transporte y comunicación - MTC 2022

MAPA:
ZONIFICACIÓN DE SUELOS

PROYECCIÓN / DATUM / ZONA:
Sistema de Coordenadas : UTM
Datum Horizontal : WGS 1984
Zona o Huso Horario : 19 Sur

NOTA:
Los lineamientos para el desarrollo no define límites políticos ni propiedad privada

ESCALA DE PRESENTACIÓN:
1:8,000

FECHA:
Octubre -2025

LÁMINA:
P - 1.3.1

MONICA MARIA MANAL ARQUITECTO CAP. 1974

Juan Power Contreras Chalco INGENIERO CIVIL CIP 56205

Alonso Sandro Torres Ramos INGENIERO GEOGRAFO CIP 175328